DOSSIER DE PRESSE

94, rue curial - 75019 Paris

www.touchedespoir.org
contact@touchedespoir.org
Tél: + 33 658 024 191

Touche d'Espoir pour un Avenir Meilleur

N° SIRET: 500 289 921 00016

T.E.A.M : Description **5**
- *Structure* 5
- *Charte* 6
- *Motivation* 6

T.E.A.M : But **7**
- *Situation Géopolitique* 7
- *Objectif sur place* 8

T.E.A.M : Projets **9**
- *D'hier à aujourd'hui* 9
- *Projet humanitaire -2014* 10
- *Projet financier - 2014* 10

Adhésion et fonctionnement **13**
- *Sympathisants* 13
- *Membre donateurs* 13
- *Membre actifs* 13

Partenaires **15**

T.E.A.M : Contacts **18**

Sommaire

DOSSIER DE PRESSE
Janvier 2014

La **T.E.A.M** est une association de solidarité internationale spécialisée dans l'éducation de l'enfant. Association caritative, la **T.E.A.M** se veut Indépendante, laïque et apolitique. Elle est ouverte à tous.

Nos actions sont à destination des écoliers les plus démunis d'Afrique pour une éducation et une autonomie la plus totale.

Pourquoi la T.E.A.M ? Tout simplement parce que nous croyons que tous les enfants du monde ont droit et aspirent à une meilleure éducation. Quel que soit son lieu de naissance ou sa résidence, chaque enfant mériterait d'avoir une bonne scolarité.

Nous ne vous apprendrons rien en vous disant que cela est encore loin d'être le cas pour de nombreux enfants, en Afrique en particulier, et à travers le monde, en général. Aussi minuscule soit-elle, l'action de la **T.E.A.M**, sur le terrain, permettra d'assurer la scolarité et une partie de l'éducation de centaines d'enfants.

La **T.E.A.M** s'assure que chaque €uro versé est intégralement utilisé pour la scolarité des enfants qu'elle soutient.

Nous soutenir, c'est permettre à plusieurs enfants, défavorisés, de bénéficier d'une "bonne scolarité". Nous ne saurons agir seul, raison pour laquelle nous souhaitons votre soutien.

Tommy Stephan KAMGA
Président de la T.E.A.M

DOSSIER DE PRESSE
Janvier 2014

Souvenons-nous toujours de cet adage: ***"Il faut tout un village pour éduquer un enfant".***

DOSSIER DE PRESSE
Janvier 2014

STRUCTURE

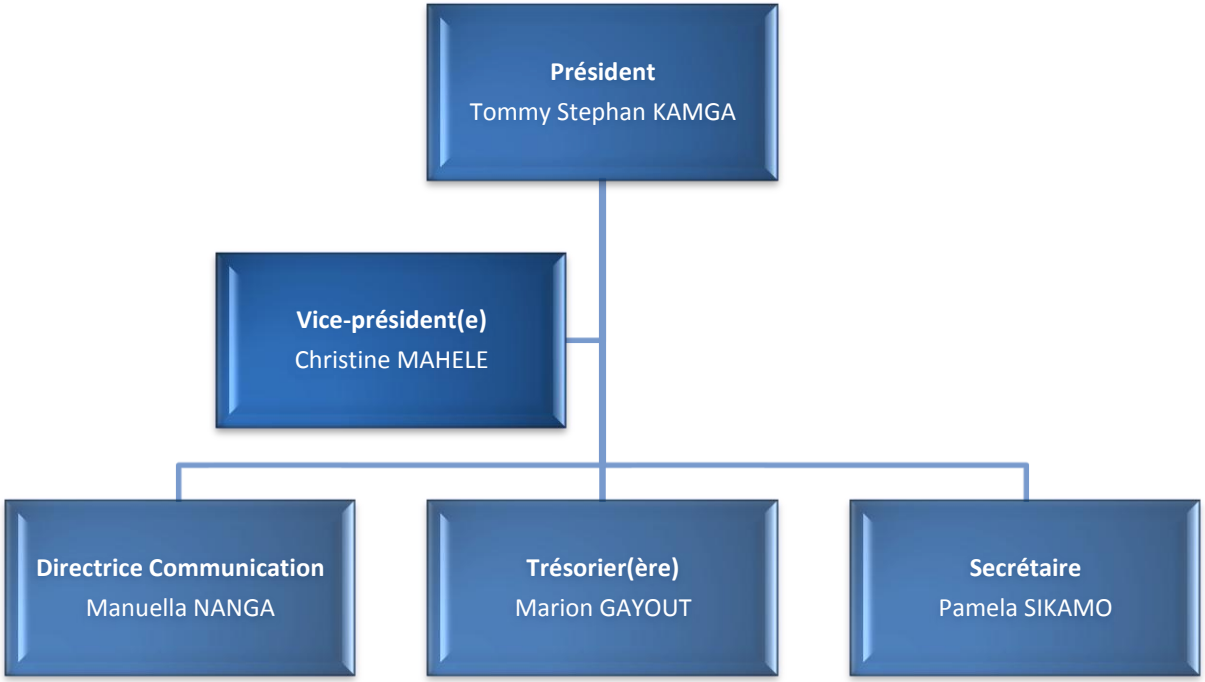

T.E.A.M. Description

DOSSIER DE PRESSE
Janvier 2014

CHARTE

La **T.E.A.M**, **T**ouche d'**E**spoir pour un **A**venir **M**eilleur, a été créée en Juillet 2007 ; son siège social se situe au 94, rue Curial, 75019 Paris.

La T.E.A.M est une équipe de jeunes bénévoles, dynamiques et très motivés.
L'association est ouverte à toute personne voulant aider la T.E.A.M ou contribuer à ses actions. Sous l'approbation des membres actifs lors des Assemblées Générales Ordinaires, la structure de la T.E.A.M peut être modifiée.

La T.E.A.M a pour but, l'accompagnement des enfants en difficulté scolaire dans les villages d'Afrique en général et du Cameroun en particulier.

MOTIVATION

L'association se base sur 3 idées :

L'extraordinaire capacité de l'enfant à rebondir et à se reconstruire s'il est aidé.

La mise en place d'initiatives nouvelles grâce à des compétences adéquates permet de faire face aux situations les plus difficiles.

L'efficacité de l'engagement commun des professionnels et des bénévoles pour accompagner un enfant en concertation avec tous les acteurs concernés.

T.E.A.M. Description

DOSSIER DE PRESSE
Janvier 2014

SITUATION GEOPLOTIQUE

Les premières actions de la T.E.A.M se sont déroulées au Cameroun qui est un pays d'Afrique centrale.
Par sa superficie de **475 442 km²** et sa population d'environ **19 598 889 habitants**, le Cameroun est un pays de taille moyenne en Afrique. La moitié de la population a moins de 17,7 ans. Les personnes âgées de plus de 60 ans ne représentent que 5,5 % de la population.

Les deux langues officielles du Cameroun sont le français et l'anglais. Le pays se veut bilingue et appartient à la fois à la Francophonie et au Commonwealth.
Dans les grands centres urbains, l'alphabétisation est presque universelle alors que certaines régions du Cameroun souffrent encore d'une sous-alphabétisation. Le pays fait face à une pénurie d'enseignants, pas souvent très bien formés ou alors démotivés par une rémunération indigente.
Au Cameroun, l'entrée à l'école maternelle se fait en général à l'âge de trois ans. Le cycle primaire dure 8 ans, aboutissant à l'obtention d'un CEP (certificat d'études primaires).

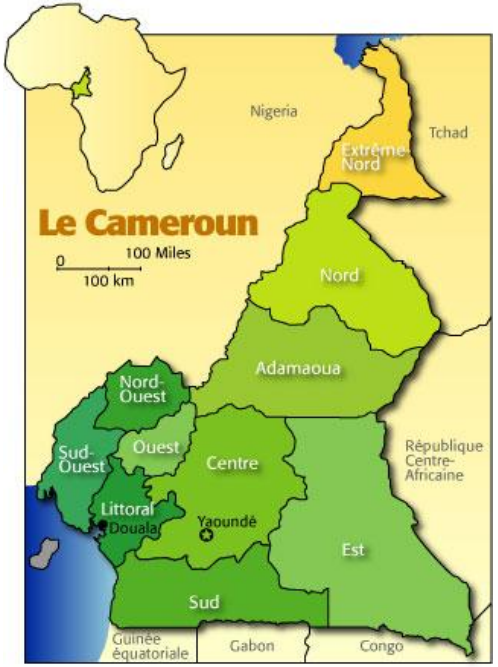

Ce pays a été choisi pour sa facilité d'accès étant donné que c'est le pays d'origine de plusieurs membres de l'association.

Il est à noter que les actions de la T.E.A.M ne sont pas restreintes à un seul pays d'Afrique.

Dans certains pays d'Afrique la maltraitance, la malnutrition, la pauvreté, l'isolement et l'exclusion sont tellement présents que la progression des pays et des générations africaines est ralentie, voire inexistante.

T.E.A.M.
But

DOSSIER DE PRESSE
Janvier 2014

OBJECTIF SUR PLACE

L'objectif premier de la T.E.A.M est **d'équiper correctement le petit écolier** et en second lieu, **donner les moyens matériels à son école et à ses instituteurs pour lui prodiguer une éducation de qualité.**

La T.E.A.M souhaite

Faire don de fournitures scolaires de première nécessité (cahiers, stylos, ardoises, livres de mathématique, d'anglais, de lecture…) à chaque élève

Offrir du matériel didactique aux instituteurs, en passant par la réfection des salles de classe et la confection des tables-bancs.

Il n'est pas question, pour la T.E.A.M de faire de l'assistanat, mais d'aider cette jeunesse à vivre une éducation convenable et qu'elle puisse, à son tour, contribuer à l'éducation des futures générations.

T.E.A.M.
But

DOSSIER DE PRESSE
Janvier 2014

D'HIER à AUJOURD'HUI

Depuis 2007, la T.E.AM c'est:

- *Plus de **5 écoles** sponsorisées par la T.E.A.M*
- ***620 enfants** scolarisés soutenus*
- *Plus de **500 livres** distribués*
- ***20 ordinateurs** distribués dans les écoles*
- ***12 volontaires** et interlocuteurs sur sites*
- *Au cours de chaque action, au moins **150 enfants** sont récompensés et reçoivent des fournitures scolaires.*

T.E.A.M. Projets

DOSSIER DE PRESSE
Janvier 2014

PROJET HUMANITAIRE

2014

2014, nouvelle année, nouveau(x) projet(s), nouveau(x) challenge(s). La T.E.A.M se fixe pour 1er objectif de finaliser le projet-I² (Initiation à l'Informatique) dans l'école CEBEC de Bandjoun (Ouest Cameroun).

Dans un 2nd temps nous nous rendrons dans la localité du Grand Batanga, située à 8 km de Kribi dans le Sud Cameroun. Cet établissement dispose d'une école, créée en 1932. l'Ecole Publique de Grand-Batanga est la plus vieille institution scolaire de l'Arrondissement de Kribi 1er. Cette école n'est plus que l'ombre d'elle-même. Certains vieux bâtiments ont disparu au profit de nouveaux dont l'aspect laisse à désirer. cette école comptait en 2013, 230 élèves inscrits. 300 élèves sont attendus pour la prochaine rentrée scolaire, 2014-2015. Nous nous sommes fixés, comme objectif, de venir en aide à cette école en procédant à la réfection des bâtiments (toitures percées, murs et sols dégradés) et en faisant don de fournitures scolaires aux écoliers de cette école.

PROJET FINANCIER

2014

Comme pour chaque projet, la T.E.A.M va s'appuyer sur ses membres, soutiens, partenaires actuels et futurs.

Le mécénat, le sponsoring, et le financement participatif sont également des pistes sérieuses que nous explorerons pour trouver les fonds nécessaires à la réalisation des projets de 2014. Nous nous rapprocherons, ainsi, des entreprises afin d'obtenir une aide financière ou matérielle pour atteindre les objectifs qui sont les nôtres en 2014.

L'organisation d'événements sportifs et culturels contribuera, enfin, à finaliser le projet financier 2014.

T.E.A.M. Projets

DOSSIER DE PRESSE
Janvier 2014

CHRONOLOGIE D'UNE ACTION

2007-2014

2007

Juillet : Création de T.E.A.M – après quelques années de réflexion, la T.E.A.M voit enfin le jour.

Septembre : Ecole CEBEC de Bandjoun – Ouest Cameroun. 1er projet de la T.E.A.M ; Plus de 100 écoliers recevront, chacun, le kit du bon écolier.

2008

Juillet : T.E.A.M CUP
Tournoi de foot organisé à Hérouville dans le Calvados (14) - France. Une 1ère édition qui nous permettra de récolter des fonds pour les futurs projets.

2009

Janvier: Ecole CEBEC de Bandjoun – Ouest Cameroun. 1an et ½ plus tard, retour dans cette petite école qui, grâce au projet 2007, a vu ses effectifs augmenter de 20%. Don de livres.

Août : Orphelinat de Mbouo – Ouest Cameroun. Visite et don de fournitures dans l'école de ce petit orphelinat de 60 enfants.

2010

Avril : Ecole CEBEC de Bandjoun + Ecole Primaire de Giomhouo – Ouest Cameroun. 2 écoles visitées, plus de 300 écoliers bénéficiaires.

Juillet : T.E.A.M CUP 2ème édition
Tournoi de foot organisé à Hérouville dans le Calvados (14) - France.

2011

Janvier : Collège Ste Marthe Douala – Littoral Cameroun. Don d'ordinateurs aux professeurs de ce collège.

Novembre : Ecole CEBEC de Bandjoun – Ouest Cameroun. Nous revenons, dans cette école, 2 ans plus tard. L'effectif continu de croître et les résultats scolaires sont nettement meilleurs.

2012

Durant toute l'année 2012, la T.E.A.M a préparé le Projet-I² (Initiation à l'Informatique) et s'est lancée dans une recherche de fond pour pouvoir mener ce projet à terme, en 2013.

2013

Décembre : Ecole Espoir des Jeunes – Littoral Cameroun. La T.E.A.M fait don de fournitures scolaires à 220 écoliers.

Lancement du projet-I² (Initiation à l'Informatique). Suite en 2014.

2014

Projet-I² Suite : Distribution de matériels informatique + don de fournitures scolaires à l'école CEBEC de Bandjoun – Ouest Cameroun.

Septembre : Réfection des 6 salles de classe + don de fournitures scolaires à l'école primaire du grand Batanga – Kribi – Sud Cameroun

T.E.A.M. Projets

DOSSIER DE PRESSE
Janvier 2014

BUDJET PREVISIONNEL

Date de début de l'exercice : 01/01/2014

Date de fin de l'exercice : 31/12/2014

CHARGES	Qté	P.U (XAF)	P.U (€)	Montant
60 – Achats fournitures scolaires				**1 464,80 €**
Cahier de dessin	40	150 XAF	0,23 €	9,15 €
Cahier double lignes	270	72 XAF	0,11 €	29,64 €
Cahier 288 pages	300	520 XAF	0,79 €	237,82 €
Cahier 300 pages	740	560 XAF	0,85 €	631,75 €
Ardoise	300	100 XAF	0,15 €	45,73 €
Cahier de Travaux Pratiques	18	1 500 XAF	2,29 €	41,16 €
Petite règle	250	150 XAF	0,23 €	57,17 €
Grande règle (Instituteurs)	6	1 000 XAF	1,52 €	9,15 €
Grande équerre (Instituteurs)	6	1 500 XAF	2,29 €	13,72 €
Boîte de stylos (1 boîte = 50 stylos)	12	2 500 XAF	3,81 €	45,73 €
Boîte de crayons (1 boîte = 20 crayons)	15	500 XAF	0,76 €	11,43 €
Boîte de craies	10	1 500 XAF	2,29 €	22,87 €
Paquet de crayons couleurs	50	500 XAF	0,76 €	38,11 €
Taille crayon	300	50 XAF	0,08 €	22,87 €
Gomme	300	50 XAF	0,08 €	22,87 €
Bâtonnets	130	100 XAF	0,15 €	19,82 €
Boîte académique	90	900 XAF	1,37 €	123,48 €
Carte de science: anatomie	2	5 000 XAF	7,62 €	15,24 €
Carte de science: Appareil respiratoire	2	5 000 XAF	7,62 €	15,24 €
Carte de science: Appareil circulatoire	2	5 000 XAF	7,62 €	15,24 €
Ballon de football	2	7 000 XAF	10,67 €	21,34 €
Ballon de hand-ball	2	5 000 XAF	7,62 €	15,24 €
61 – Matériaux / Réfections écoles				**2 260,77 €**
Réfection bureau directeur	1	100 000 XAF	152,45 €	152,45 €
Réfection salles de classe (Toiture, Sol, Portes et fenêtres)	6			774,40 €
Confection tables bancs	60	15 000 XAF	22,87 €	1 372,04 €
Confection d'un mât moderne	1	40 000 XAF	60,98 €	60,98 €
Confection plaque école	1	35 000 XAF	53,35 €	53,35 €
62 – Autres services extérieurs				**750,00 €**
Publicité, administration et hébergement site internet			0,00 €	100,00 €
Déplacements et transports des dons			0,00 €	500,00 €
Frais postaux et de télécommunications			0,00 €	100,00 €
Services bancaires, autres			0,00 €	50,00 €
TOTAL DES CHARGES en EUROS (€)				**4 475,57 €**
TOTAL DES CHARGES en FCFA (FCFA)				**2 944 432,75 XAF**

Taux de change : 1€ = 657,89 XAF

T.E.A.M. Projets

DOSSIER DE PRESSE
Janvier 2014

SYMPATHISANT

La T.E.A.M est ouverte à tout le monde. Le sympathisant est une personne qui nous fait connaître et nous apporte son soutien moral et/ou financier. Ce statut ne donne aucun droit aux Assemblées Générales, mais il peut nous soumettre toute idées sur le site de la T.E.A.M ou par écrit.

MEMBRE DONATEUR

Le membre donateur est une personne qui verse régulièrement un don à la T.E.A.M. Ce statut lui permet d'obtenir toutes les informations sur les avancées de la T.E.A.M. Il sera convié à tout événement organisé par la T.E.A.M. Ce statut ne donne aucun droit aux Assemblées Générales, mais il peut nous soumettre toute idée sur le site de la T.E.A.M ou par écrit.

MEMBRE ACTIF

Le membre actif est un membre adhérant qui verse régulièrement un don à la T.E.A.M en plus de l'adhésion annuelle. Ce statut donne le droit de vote aux Assemblées Générales. Il sera tenu au courant ou impliqué selon la motivation du membre de toute action réalisée par la T.E.A.M. Ce statut est valable un an, et peut être annulé lors d'une assemblée Générale (par vote) en cas de décès ou de démission par lettre simple.

FONCTIONNEMENT

Adhésion et Fonctionnement

DOSSIER DE PRESSE
Janvier 2014

Pourquoi devenir partenaire de la T.E.A.M

De plus en plus d'entreprises jouent la carte de la solidarité en soutenant des associations comme la T.E.A.M. Grande entreprise ou PME, Vous pouvez nous apporter votre soutien sur de nombreux projets portés par la T.E.A.M afin que de nombreux enfants aient accès à une éducation de qualité.

De bonnes raisons de nous accompagner :

- ***Participer à un projet sur le terrain en faveur des enfants démunis, sous-scolarisés***
- ***Renforcer l'image de votre entreprise en dehors de votre champ d'activité***
- ***Fédérer ses salariés autour d'un vrai projet solidaire***
- ***Se démarquer des entreprises concurrentes***
- ***Bénéficier d'une déduction fiscale***

Comment devenir partenaire de la T.E.A.M

Vous avez un projet de partenariat défini et souhaitez en faire bénéficier à la T.E.A.M ?

Vous avez à cœur de mener une action solidaire avec la T.E.A.M mais ne savez pas de quelle manière ?

Quels que soient vos objectifs et vos moyens, nous vous proposons de collaborer sur un projet commun qui ait du sens pour votre entreprise et pour notre association.

Partenaires

DOSSIER DE PRESSE
Janvier 2014

www.touchedespoir.org

Bon à savoir !

*Vos dons au titre de mécénat vous permettent de bénéficier d'une **réduction d'impôt sur le revenu ou sur les sociétés à hauteur de 60%** de leur montant dans la limite de 5‰ du chiffre d'affaire. Au-delà de ce plafond, l'excédent est reportable sur les 5 exercices suivants (article 238 bis 1° du code général des impôts).*

Ils ont accompagnés et accompagnent la T.E.A.M sur de nombreux projets

UNISYS imagine it. done.

La multinationale américaine est une SSII qui a sponsorisé la totalité du projet de l'école de Giomhouo en 2010.

ROOTS

Comme chaque année, ROOTS Magazine apporte un soutien de poids à la T.E.A.M grâce à sa communication.

ANTARES

La SSII ANTARES a apporté son soutien financier dans le cadre du Projet de l'école CEBEC de Bandjoun en 2009.

SPORT 2000

Sport 2000 Falaise à apporté soutien à la T.E.A.M en sponsorisant les TEAM CUP.

Partenaires

DOSSIER DE PRESSE
Janvier 2014

Siège social *:*

Touche d'Espoir pour un Avenir Meilleur
94 rue curial, 75019 Paris – France

contact@touchedespoir.org

Pour tout contact et demande d'informations, nous vous répondrons via cette adresse mail.

www.touchedespoir.org

Visitez notre site web où vous trouverez toutes les informations et détails sur nos actions.

https://www.facebook.com/TEAM.in.action

Notre activité au quotidien est présentée, sur Facebook, à tous nos soutiens. Visitez et likez.

@TEAM_by_U

Suivez-nous sur twitter; Nous progressons grâce à vos tweets et vos conseils.

TEAM CHANNEL 1

Retrouverez toutes les vidéos de nos actions sur le terrain. Abonnez-vous à TEAM CHANNEL 1.
http://www.youtube.com/channel/UCc-FdpUEJ_qePv3zDGK_1mA

T.E.A.M.
Contact

DOSSIER DE PRESSE
Janvier 2014

Merci

DOSSIER DE PRESSE
Janvier 2014