4, allée Pierre Gaspard
94400 Vitry sur Seine

www.touchedespoir.org
contact@touchedespoir.org

Tél: + 33 658 024 191

DOSSIER DE PRESSE
2016

N° SIRET: 500 289 921 00016

Touche d'Espoir pour un Avenir Meilleur

Sommaire

DOSSIER DE PRESSE 2016

Qui sommes-nous ?

- La T.E.A.M. en chiffres
- Pourquoi la T.EA.M. ?
- L'équipe

Comment agissons nous ?

- Nos principes et convictions
- Sur place et en pratique
- Les actions menées depuis 2007
- Témoignages

Bilan 2015

- Réalisations
- Événements marquants

Projets 2016

- École publique de Toko, Cameroun
- École publique de Nouamou, Côte d'Ivoire
- Budget prévisionnel 2016

Nous soutenir

- Plusieurs moyens de soutenir nos actions
- Partenariats Entreprises

Nos partenaires

Contacts

Touche d'Espoir pour un Avenir Meilleur

Association humanitaire créée en 2007 dont l'objectif est l'accompagnement des **écoliers** défavorisés en **Afrique**.

Un bureau composé de **18 membres** actifs

Déjà **8 écoles et orphelinats** soutenus

52 adhérents fidèles et plus de **850 sympathisants**

1160 écoliers scolarisés soutenus

+ de **900 livres** distribués

20 ordinateurs distribués

Association indépendante, laïque et apolitique,

La T.E.A.M est ouverte à tous !

Pourquoi la T.E.A.M. ?

Parce que nous croyons que quel que soit son lieu de naissance ou de résidence, **chaque enfant** mérite de mener sa scolarité dans des conditions favorisant son **épanouissement** et sa **réussite.**

Tant d'enfants dans le monde rêvent d'un **meilleur environnement éducatif** et parce que tous les gestes de solidarité comptent, la **T.E.A.M.** souhaite contribuer à la réalisation de ce **rêve.**

Selon L'UNESCO, Aujourd'hui **250 millions d'enfants ne savent ni lire, ni écrire et 71 millions quittent l'enseignement secondaire sans qualification**.. L'action de la **T.E.A.M.** même à petite échelle, vise à **encourager le maintien dans le système scolaire** aussi longtemps que possible des enfants de pays défavorisés.

L' ONU a déclaré « Un monde digne des enfants est un monde où tous les enfants sont assurés d'un bon départ dans la vie ».
Vous comprendrez donc pourquoi nous avons besoin de tous les soutiens possibles pour mener à bien nos projets. Nous nous assurons que chaque €uro versé est intégralement utilisé pour améliorer la scolarité des enfants que nous soutenons et que vous soutenez.

Le bureau de la T.E.A.M.

Constitution du Conseil d'Administration

President
Tommy Stephan Kamga

En dehors de la T.E.A.M., Tommy Stephan est Chef de projets en informatique

Vice- Présidente & Responsable des partenariats
Christine Mahélé

En dehors de la T.E.A.M., Christine est Consultante Search Marketing

Responsable Financière
Ludivine Ndjitcham

En dehors de la T.E.A.M, Ludivine est Web Merchandiser

Responsable TEAM Administratif
Laetitia Simou

En dehors de la T.E.A.M., Laetitia est Technicienne en imagerie médicale

Responsable TEAM Evènementiel
Armand Gabin Soh

En dehors de la T.E.A.M., Armand est Freelance - Senior Consultant / Chef de projet SI Finance

Responsable TEAM Communication
Manuella Nanga

En dehors de la T.E.A.M., Manuella est Consultante Manager en organisation dans le secteur financier

Responsable TEAM Projets
Anicet Tagne

En dehors de la T.E.A.M., Anicet est ingénieur informatique

Constitution des TEAM

TEAM Partenariats
Christine Mahélé

Chargé des partenariats
- Rocky Tsane

En dehors de la T.E.A.M., **Rocky** est chef de projet technique MOE

TEAM Administratif
Laetitia Simou

Chargé de l'administratif
- Hervé Foka

En dehors de la T.E.A.M., **Hervé** est interne en médecine

TEAM Evènementiel
Armand Gabin Soh

Chargés de l'évènementiel
– Elodie Ferrare
– Vicky Lucea
– Anis Mahly
- Yves FoGUE-FOTSO
- Julien Missapa

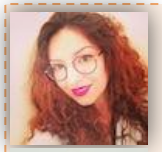

En dehors de la T.E.A.M., **Elodie** est photographe professionnelle

En dehors de la T.E.A.M. **Vicky** est étudiante en gestion de projets

En dehors de la T.E.A.M. **Anis** est Scénariste

En dehors de la T.E.A.M. **Yves** est ingénieur informatique

En dehors de la T.E.A.M., **Julien** est analyste d'exploitation

TEAM Communication
Manuella Nanga

Chargés de Communication
– Ludivine Ndjitcham
– Lile Youmbi
– Steeve Tchemy

En dehors de la T.E.A.M, **Ludivine** est Web Merchandiser

En dehors de la T.E.A.M., **Lile** est consultante chef de projet web

En dehors de la T.E.A.M, **Steeve** est étudiant en école d'ingénieur

TEAM Projets
Anicet Tagne

Chargés de projets
– Marius Nya
- Ingrid Edima

En dehors de la T.E.A.M., **Marius** est gestionnaire d'immeubles

En dehors de la T.E.A.M., **Ingrid** est étudiante dans une école de commerce

www.todenedespoir.org

Un but et plusieurs convictions

Le but de La **T.E.A.M.** est l'accompagnement des écoliers défavorisés en **Afrique.** Notre motivation est basée sur les **convictions** suivantes :

La mise en place d'initiatives nouvelles grâce à des compétences adéquates permet de faire face aux situations les plus difficiles

L'engagement commun de professionnels et de bénévoles pour accompagner des enfants en difficulté est d'une réelle efficacité

Même en échec, l'enfant a une extraordinaire capacité à rebondir et à se reconstruire s'il est aidé

Un but et plusieurs convictions

1 Favoriser les zones RURALES

En Afrique, les enfants vivant dans les zones rurales et les villages sont ceux pour qui l'accès à l'éducation est le plus limité. Pour cela, nous essayons autant que possible de faire de ces derniers une priorité.

3 PRINCIPES que nous appliquons

Avant de nous lancer

2 Rester RÉALISTE

Tant d'écoliers ont des besoins primaires que nous sommes animés par l'envie de changer leur vie. Cependant, nous attachons une importance particulière à prendre auprès des écoles, uniquement des engagements que nous saurons tenir.

3 AIDER et non assister

Il n'est pas question de faire de l'assistanat, mais d'aider des enfants à vivre une éducation convenable afin qu'ils contribuent eux aussi demain à l'éducation des générations futures.

Une boucle continue de solidarité

Sélection d'une école parmi celles pressenties sur la base de critères prédéfinis

Budgétisation des besoins identifiés pour l'école retenue (devis...)

Formalisation du programme annuel de mise en œuvre

Collecte de dons auprès des adhérents, sympathisants et partenaires au travers d'évènements caritatifs ou du financement participatif

*Cette étape est **la plus importante** du processus de soutien . C'est elle qui détermine notre capacité à faire !*

Une fois les dons collectés, le projet annuel entre dans sa phase de mise en œuvre opérationnelle (achats, voyages, travaux...)

Bilan et (Re)démarrage du processus de soutien

Sur place et en pratique

Sur place, L'objectif de la **T.E.A.M.** est double; il s'agit en premier lieu d'équiper correctement le petit écolier et en second lieu de donner les moyens matériels à son école et à ses instituteurs de lui prodiguer une éducation de qualité.

Cela se traduit par :

Le don de **fournitures scolaires** de première nécessité (cahiers, stylos, ardoises, livres de mathématique, d'anglais, de lecture…) à chaque élève.

Le don de **matériel didactique** aux instituteurs, en passant par la **réfection** des salles de classe et la confection des tables-bancs.

Les actions menées depuis 2007

1ere action de La T.E.A.M.

Fournitures pour tous
Distribution de fournitures scolaires à tous les écoliers

Et si on les récompensait?

Récompenses
5 premiers écoliers de chaque classe

Un Espoir qui se concrétise

- Réhabilitation d'une école
- Don de fournitures à 230 écoliers
- Don de fournitures scolaires à un orphelinat

Un projet encore plus ambitieux

Education, Santé, Redynamisation
- Equipement d'alimentation en eau , construction de sanitaires réhabilitation de salles de classe
- Don de fournitures scolaires

2007 — 2009 — 2011 — 2013 — 2014 — 2015 — 2016

Fournitures pour tous (Part 2)
- Plus de 300 livres de français et de mathématiques
- 500 cahiers et couvres cahiers
- 300 crayons, stylos et 150 gommes

Initiation à l'Informatique
Mise a disposition d'ordinateurs (PROJET I² -)

Hygiène et éducation pour un Avenir Meilleur
- Construction de sanitaires à Kedougou et à Kobdombo
- Don de fournitures scolaires à 328 écoliers de ces école

Actions réalisées sur des besoins précis

Donnons leur plus de rêves

1 projet, 2 pays …

Témoignages

Virginie - Fonctionnaire ESPE

- La **T.E.A.M.** c'est un engagement humanitaire à l'écoute des besoins des écoliers des pays d'Afrique. J'ai toujours voulu participer à une action humanitaire et ça depuis mon plus jeune âge et la **T.E.A.M.** me le permet aujourd'hui. Même si ma participation est minime (dons) j'ai néanmoins l'impression d'apporter une pierre à l'édifice.
- A la **T.E.A.M.** chaque adhérent fait partie intégrante de l'association, nous pouvons suivre au jour le jour l'évolution des travaux ou des actions, en suivant le travail des ouvriers et de certains adhérents sur le terrain et en étant spectateur du sourire de ces enfants à qui la **T.E.A.M.** permet d'améliorer quotidien, scolarité, éducation.
- N'ayant jamais fait partie d'une association, je me félicite aujourd'hui de faire partie de celle-ci car je sais que cette association sérieuse continuera, par ses projets, à rendre le sourire à des milliers d'écoliers.

Guy - Ingénieur d'Affaires

- J'ai connu la **T.E.A.M.** début 2015 au travers de Facebook. Les actions menées par l'association ayant capté mon attention, j'ai décidé de rejoindre la grande famille des adhérents de la **T.E.A.M.**
- J'ai été interpellé par l'aide qu'apporte la **T.E.A.M.** aux écoliers défavorisés d'Afrique. Quand j'ai constaté ce qui a été accompli par l'association depuis 2007, j'ai souhaité moi aussi leur apporter un soutien même modeste. J'ai eu le plaisir de rencontrer les membres de l'association dans une année importante, puisqu'avec leur intervention dans 2 pays, le projet 2015 marquait le plus gros projet jamais mené par l'association. C'est avec beaucoup de plaisir que j'ai pu voir les jeunes hommes et les femmes de la **T.E.A.M**. se mobiliser dans la joie et la bonne humeur malgré la pression pour venir en aide aux 328 écoliers des écoles de Kédougou (Ndlr : Sénégal) et de Kobdombo » (Ndlr : Cameroun). J'ai hâte de voir ce qu'ils nous réservent pour les années à venir.
- En tant qu'adhérent, je suis aux premières loges des réalisations de l'association. Quand j'en ai la possibilité, je participe aux différents évènements organisés pour collecter les dons, je parle de la **T.E.A.M.** autour de moi.

Bilan de l'année 2015 – Hygiène et Education pour un Avenir Meilleur

1 Projet, 2 Pays (Sénégal & Cameroun)

- **328** élèves soutenus
- **2** Sanitaires secs
- **1312** Cahiers
- **210** Livres & romans
- **328** Ardoises
- **656** Stylos et crayons
- **50** Sacs
- **60** Boîtes à outils mathématique
- **12** Cahiers de préparation de cours pour enseignants
- **7** Bénévoles de la T.E.A.M. sur le terrain
- **14** Jours sur le terrain

Elèves de Kobdombo (Cameroun)

Elèves de Kédougou (Sénégal)

Bilan de l'année 2015 – Evénements marquants

Nouvelle identité visuelle

Montrer la diversité de nos actions + Dynamiser notre image + Renforcer notre message = **Nouveau logo** + **Nouveau site internet**

T.E.A.M. Events

Rassembler et récolter des dons autour d'événements fédérateurs

Visionnage Football – CAN 2015

Célébration de la journée de la femme

Ludo Party II

2016 – Ecole publique de TOKO, Cameroun

TOKO est situé dans le sud du **Cameroun**, entre Ebolowa et Kribi (≈ 250 KM de Yaoundé).

Nombre d'élèves	• 120 au total dont seulement 50 réguliers • 1 enseignant titulaire et 2 appuis
Nombre de classes	• 2 classes
Date de la prochaine rentrée	• Septembre 2016

Besoins identifiés

TOKO fait partie des zones les plus enclavées du Cameroun. Cette zone étant particulièrement difficile d'accès, les enseignants refusent d'y aller et face au manque d'enseignants les parents envoient leurs enfants à la chasse et dans les champs.

Les objectifs de la T.E.A.M. sont de :

- Redynamiser le village de **TOKO** en repositionnant l'éducation comme élément majeur et fondamental de développement
- Augmenter le taux de scolarisation
- Donner aux écoliers l'accès à des sanitaires

Budget prévisionnel

Equipement d'alimentation en eau *(forage)*	7 900 €
Sanitaires doubles *(matériel et mains d'œuvre)*	1 500 €
Lampes solaires	675 €
Livres scolaires	650 €
Fournitures scolaires	600 €
Vacataire pendant 1 an	1400 €
Dépenses locales pour l'association *(hébergement, alimentation…)*	750 €
	13 475€

2016 – Ecole publique de NOUAMOU, Côte d'Ivoire

NOUAMOU est une ville de la Région du Sud-Comoé située au sud de la **Côte d'Ivoire**, dans le département de Adiaké, à 169 Km d'Abidjan par la route.

Nombre d'élèves	• 274 écoliers • 5 enseignants
Nombre de classes	• 6 classes
Date de la prochaine rentrée	• 12 Septembre 2016

Besoins identifiés

L'école de **NOUAMOU** a plusieurs besoins :

- Fournitures scolaires
- Réhabilitation de 6 salles de classe
- Matériel scolaire (Table banc, bureau, imprimante, photocopieuse, ordinateur)

Budget prévisionnel

Réhabilitation de 6 salles de classe *(matériel et mains d'œuvre)*	**1 500 €**
Autres réhabilitations *(latrines mixtes et sanitaires)*	**880 €**
Fournitures scolaires	**1 370 €**
Dépenses locales pour l'association *(hébergement, alimentation)*	**750 €**
	4 500€

Budget prévisionnel pour l'année 2016

Objectif global 2016*

Ecoles de **NOUAMOU** et de **TOKO** (Forage, sanitaires, fournitures scolaires)	**16 475 €**
Transport du matériel de chantier et des fournitures, fonctionnement du bureau de sur le terrain	**1500 €**
	17 975€

** Les membres du bureau qui font le déplacement sur le terrain prennent eux même en charge leurs billets d'avion*

Plusieurs moyens de soutenir nos actions

Pour soutenir nos actions, plusieurs rôles et modalités sont possibles. Vous pouvez en choisir un seul ou en combiner plusieurs. Dans tous les cas, nous serons heureux de vous compter parmi nos soutiens.

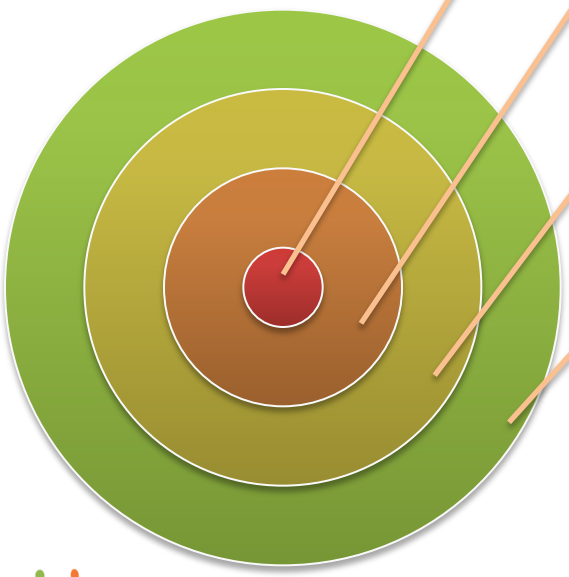

Adhésion

Il est possible de devenir **adhérent de la T.E.A.M.** en réglant une adhésion annuelle d'un montant de 20€ minimum. Ce statut permet d'être destinataire des informations de la T.E.A.M., d'être convié aux événements, de soumettre des idées et de voter aux Assemblées Générales .

Engagement

En tant que **sympathisant**, il est possible de soutenir la T.E.A.M.
Le sympathisant est une personne qui nous fait connaître et nous apporte son soutien moral et/ou financier. Ce statut ne donne aucun droit aux Assemblées Générales.

Don matériel

La T.E.A.M. recherche activement du matériel de bonne qualité pouvant aider les écoliers au quotidien (fournitures scolaires, encyclopédies, ordinateurs, rétroprojecteur, télévision, caméscope, tenues de sport...)

Don financier

Le don est source de vie, d'espoir et de dignité. Il permet d'acheter et d'acheminer fournitures scolaires et matériel, de réaliser les projets tels que la construction et l'aménagement des classes et autres.

*Nous vous remettons des reçus fiscaux afin que puissiez bénéficier d'une **réduction d'impôt à hauteur de 60%** du montant de vos dons financiers (dans la limite de 0,5% du chiffre d'affaire pour les sociétés).*

Entreprises soyez solidaires en devenant partenaires

Pourquoi devenir partenaire de la T.E.A.M. ?

De plus en plus nombreuses sont les entreprises (Grande entreprise, PME, TPE) qui souhaitent mener des actions de solidarité. En soutenant une association telle que la T.E.A.M., vous contribuer à améliorer les conditions de scolarité d'écoliers de pays défavorisés.

nous accompagner

1. **Participer** à un projet en faveur d'écoliers démunis, sous-scolarisés
2. **Renforcer** l'image de votre entreprise en dehors de votre champ d'activité
3. **Fédérer** vos salariés autour d'un vrai projet solidaire
4. **Voyager** en images et être fier de ce que vous avez aidé à accomplir. En effet, à l'issue de nos projets, nous partageons avec vous des photos et vidéos présentant la façon dont vos dons ont été utilisés
5. **Bénéficier** d'une déduction fiscale

Il suffit de nous contacter. Quels que soient vos objectifs et vos moyens, nous vous proposerons de collaborer sur un projet commun qui ait du sens pour votre entreprise et pour notre association!

Ils nous font confiance…

Merci !

… au travers de nombreux dons

UNISYS imagine it. done.

ANTARES

editis

SPORT 2000

Clairefontaine

… au travers de leur collaboration

Touré Kounda

… en nous relayant dans la presse

ROOTS

Magazine de valorisation de l'action de la Femme.
LE PAS FEMININ

DGN

… par leurs actions au quotidien

CLUB DIALLO TELLI
POUR L'AFRIQUE : SOLIDARITÉ ET PROGRÈS

MARIDIÉ
LOUMBÉ FOR WOMAN

PlanèteFRET

AFRIKYA
The young africans brainbox

Contactez nous!

Siège social :

4, allée Pierre Gaspard, 94400 Vitry sur Seine France - Tél: + 33 658 024 191

E-mail: contact@touchedespoir.org
Web: *http://www.touchedespoir.org/contact*

Suivez nos actions sur les réseaux sociaux:

https://www.facebook.com/TEAM.in.action

@TEAM_by_U

https://www.linkedin.com/company/t-e-a-m---touche-d%27espoir-pour-un-avenir-meilleur

@team_by_u

TEAM CHANNEL 1
http://www.youtube.com/channel/UCc-FdpUEJ_qePv3zDGK_1mA